

2023春 Semester	4 Semester Students	当該 GPA
2023SP Semester	4 Semester Students	Each Semester GPA

2023年10月1日付成績 GPA as of October 1

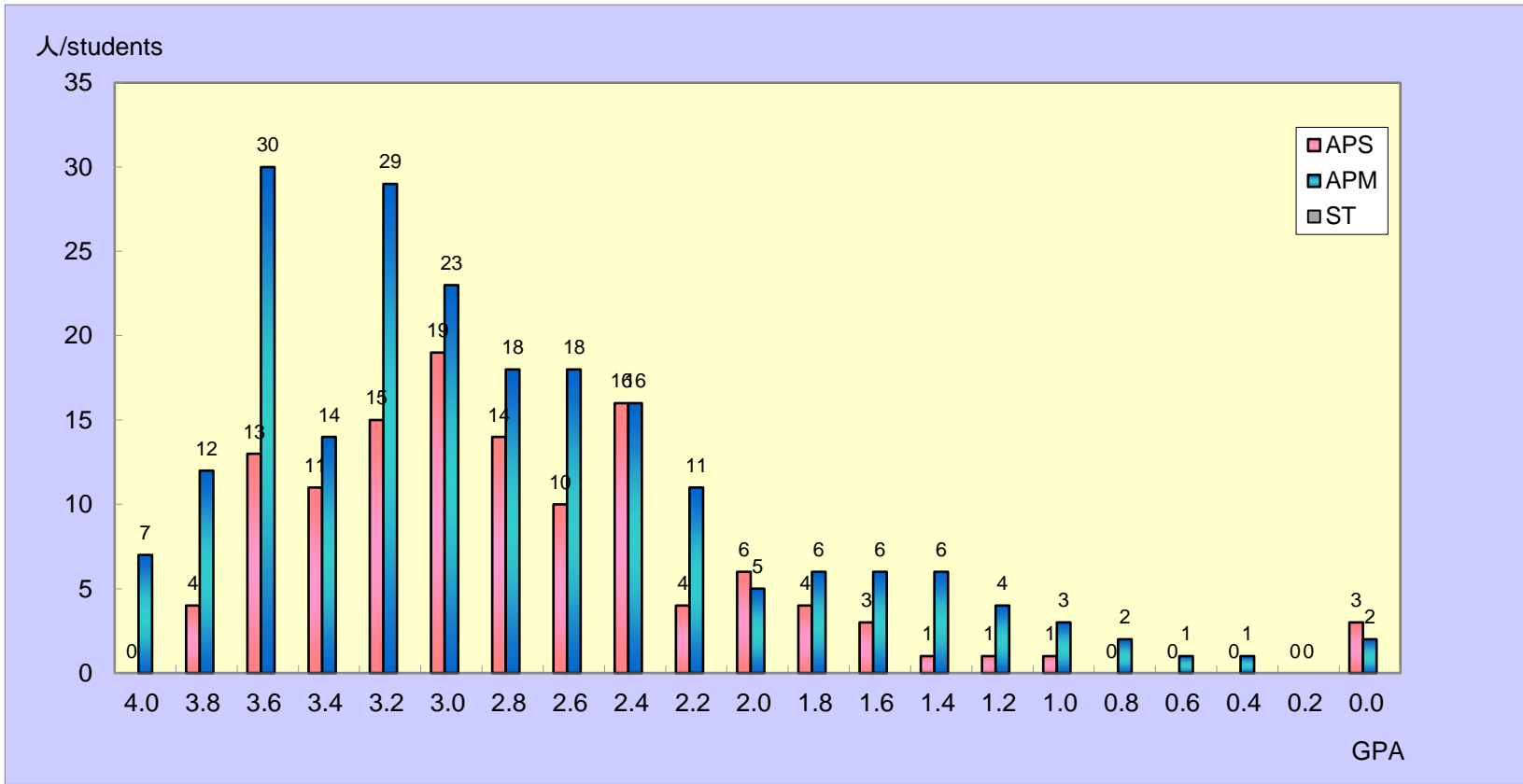

	APS	APM	ST	TOTAL
4.0	0	7	0	7
3.8 以上 above	4	12	0	16
3.6 以上 above	13	30	0	43
3.4 以上 above	11	14	0	25
3.2 以上 above	15	29	0	44
3.0 以上 above	19	23	0	42
2.8 以上 above	14	18	0	32
2.6 以上 above	10	18	0	28
2.4 以上 above	16	16	0	32
2.2 以上 above	4	11	0	15
2.0 以上 above	6	5	0	11
1.8 以上 above	4	6	0	10
1.6 以上 above	3	6	0	9
1.4 以上 above	1	6	0	7
1.2 以上 above	1	4	0	5
1.0 以上 above	1	3	0	4
0.8 以上 above	0	2	0	2
0.6 以上 above	0	1	0	1
0.4 以上 above	0	1	0	1
0.2 以上 above	0	0	0	0
0.0 以上 above	3	2	0	5
合計	125	214	0	339

当該 Semester GPA の算出方法は、

平均 GPA / Average GPA	
APS	2.82
APM	2.87
ST	

$$\left(\begin{array}{l} (A+\text{の単位数} \times 4) \\ + (A\text{の単位数} \times 3) \\ + (B\text{の単位数} \times 2) \\ + (C\text{の単位数} \times 1) \end{array} \right) \div \text{総登録単位数 (P・T 評価は除く)}$$

たとえば、GPAが3.00であった場合、総登録単位の平均がAであったことを意味します。同様に、GPAが2.00であった場合、総登録単位の平均がBであったことを意味します。

Calculation method for GPA in each semester

$$\left(\begin{array}{l} (\text{No. of credits A+} \\ \times 4) \\ + (\text{No. of credits A} \\ \times 3) \end{array} \right) \div \text{Total registered credits in each semester}$$

For example, the average of the credits will be A if the GPA is 3.00. Similarly, the average of the total credits will be B if the GPA is 2.00.

2023春 Semester	4 Semester Students	Cumulative GPA
2023SP Semester	4 Semester Students	Cumulative GPA

2023年10月1日付成績 GPA as of October 1

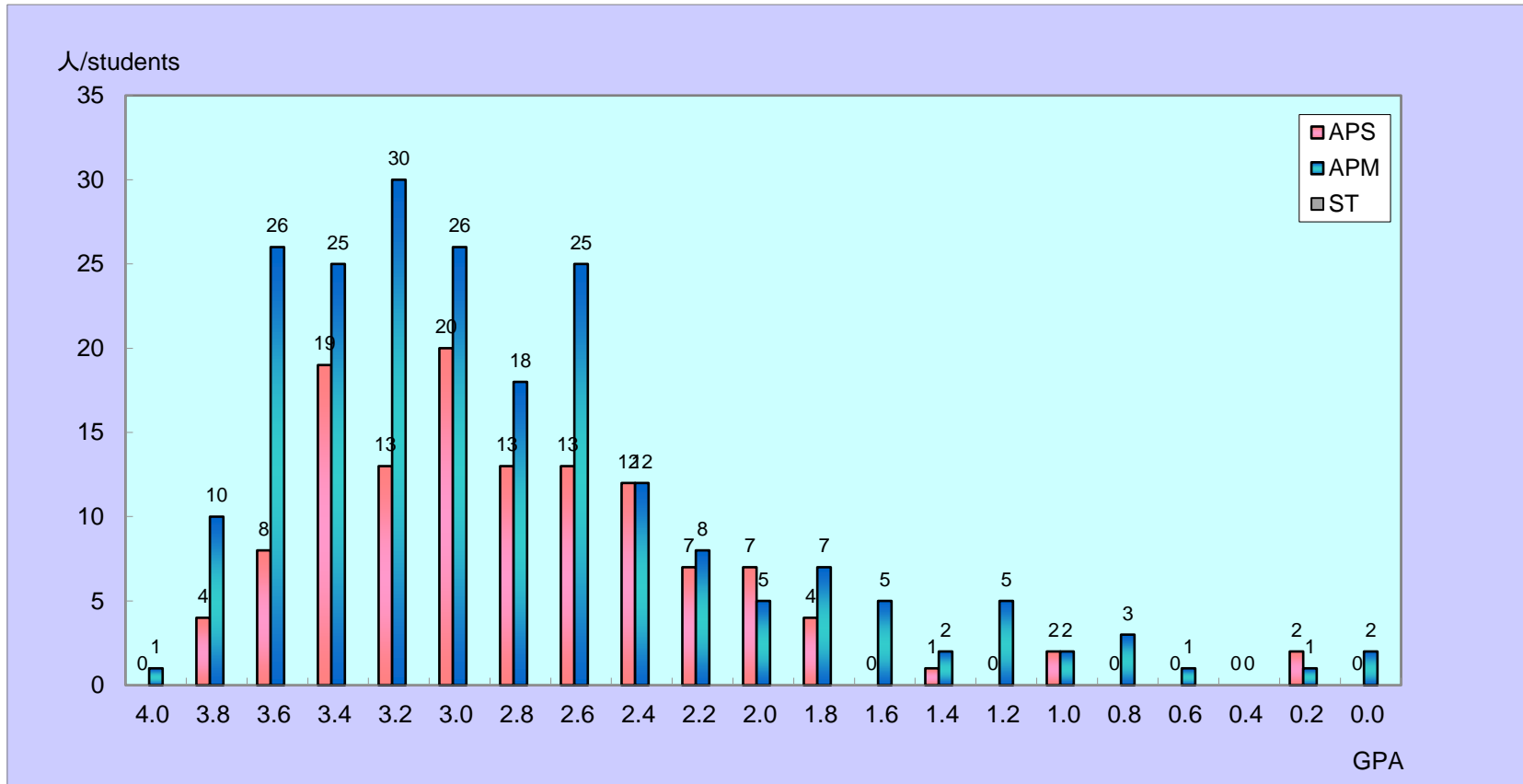

	APS	APM	ST	TOTAL
4.0	0	1	0	1
3.8 以上 above	4	10	0	14
3.6 以上 above	8	26	0	34
3.4 以上 above	19	25	0	44
3.2 以上 above	13	30	0	43
3.0 以上 above	20	26	0	46
2.8 以上 above	13	18	0	31
2.6 以上 above	13	25	0	38
2.4 以上 above	12	12	0	24
2.2 以上 above	7	8	0	15
2.0 以上 above	7	5	0	12
1.8 以上 above	4	7	0	11
1.6 以上 above	0	5	0	5
1.4 以上 above	1	2	0	3
1.2 以上 above	0	5	0	5
1.0 以上 above	2	2	0	4
0.8 以上 above	0	3	0	3
0.6 以上 above	0	1	0	1
0.4 以上 above	0	0	0	0
0.2 以上 above	2	1	0	3
0.0 以上 above	0	2	0	2
合計	125	214	0	339

当該 Semester GPA の算出方法は、

平均 GPA / Average GPA	
APS	2.88
APM	2.90
ST	

$$\left[\begin{array}{l} (A+\text{の単位数} \times 4) \\ + (A\text{の単位数} \times 3) \\ + (B\text{の単位数} \times 2) \\ + (C\text{の単位数} \times 1) \end{array} \right] \div \text{総登録単位数 (P・T 評価は除く)}$$

たとえば、GPAが3.00であった場合、総登録単位の平均がAであったことを意味します。同様に、GPAが2.00であった場合、総登録単位の平均がBであったことを意味します。

Calculation method for GPA in each semester

$$\left[\begin{array}{l} (\text{No. of credits } A+ \\ \times 4) \\ + (\text{No. of credits } A \\ \times 3) \end{array} \right] \div \text{Total registered credits in each semester}$$

For example, the average of the credits will be A if the GPA is 3.00. Similarly, the average of the total credits will be B if the GPA is 2.00.