

2023春セメスター 2023SP Semester	6セメスター生 6 Semester Students	当該GPA Each Semester GPA
-------------------------------	--------------------------------	----------------------------

2023年10月1日付成績 GPA as of October 1

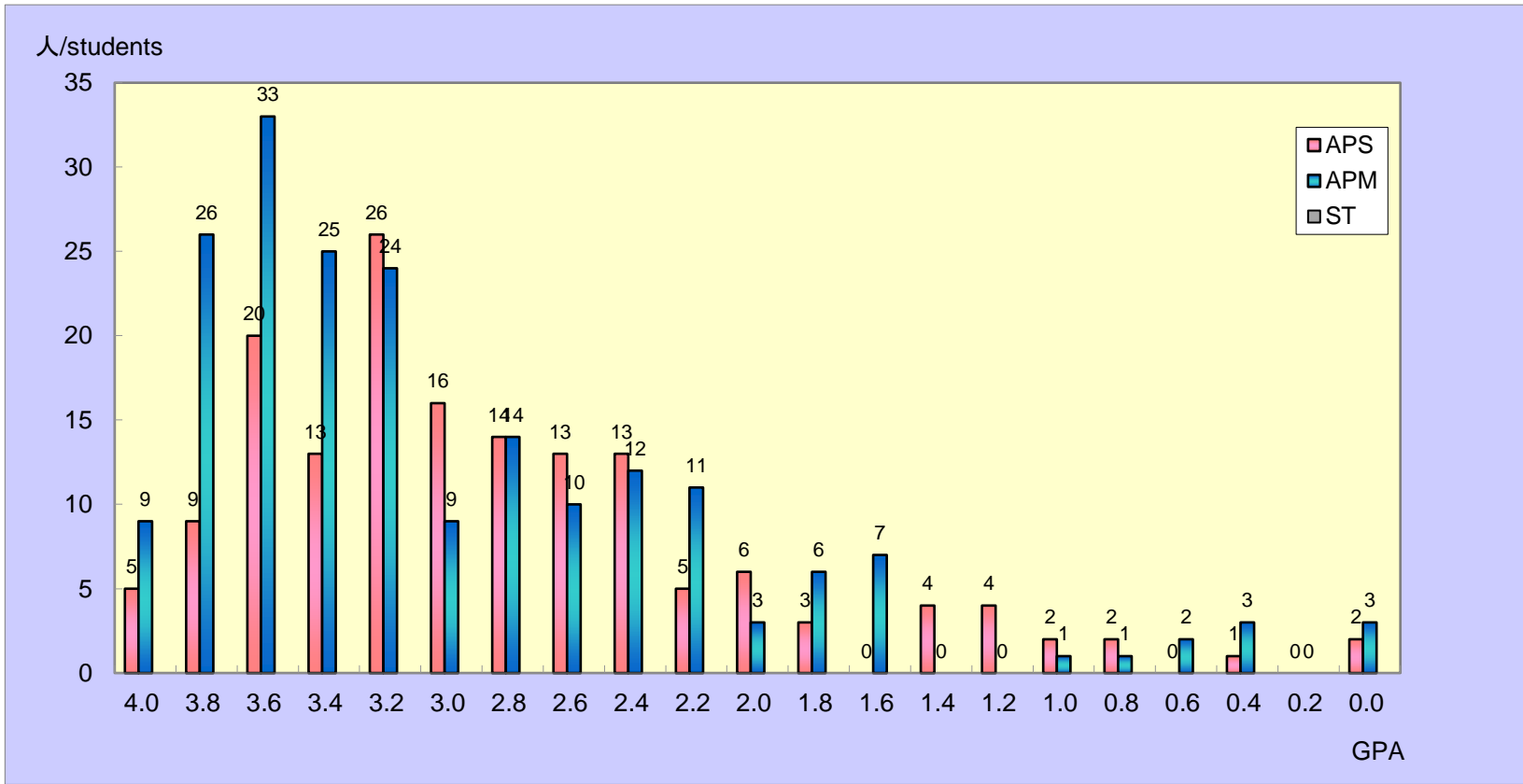

	APS	APM	ST	TOTAL
4.0	5	9		14
3.8 以上 above	9	26		35
3.6 以上 above	20	33		53
3.4 以上 above	13	25		38
3.2 以上 above	26	24		50
3.0 以上 above	16	9		25
2.8 以上 above	14	14		28
2.6 以上 above	13	10		23
2.4 以上 above	13	12		25
2.2 以上 above	5	11		16
2.0 以上 above	6	3		9
1.8 以上 above	3	6		9
1.6 以上 above	0	7		7
1.4 以上 above	4	0		4
1.2 以上 above	4	0		4
1.0 以上 above	2	1		3
0.8 以上 above	2	1		3
0.6 以上 above	0	2		2
0.4 以上 above	1	3		4
0.2 以上 above	0	0		0
0.0 以上 above	2	3		5
合計	158	199	0	357

当該セメスターGPAの算出方法は、

平均GPA / Average GPA	
APS	2.92
APM	3.06
ST	

$$\left[ \begin{array}{l} (A+\text{の単位数} \times 4) \\ + (A\text{の単位数} \times 3) \\ + (B\text{の単位数} \times 2) \\ + (C\text{の単位数} \times 1) \end{array} \right] \div \text{総登録単位数 (P・T評価は除く)}$$

たとえば、GPAが3.00であった場合、総登録単位の平均がAであったことを意味します。同様に、GPAが2.00であった場合、総登録単位の平均がBであったことを意味します。

Calculation method for GPA in each semester

$$\left[ \begin{array}{l} (\text{No. of credits A+} \\ \times 4) \\ + (\text{No. of credits A} \\ \times 3) \end{array} \right] \div \text{Total registered credits in each semester}$$

For example, the average of the credits will be A if the GPA is 3.00. Similarly, the average of the total credits will be B if the GPA is 2.00.

2023春 Semester 2023SP Semester	6 Semester Students	通算 GPA Cumulative GPA
-----------------------------------	---------------------	--------------------------

2023年10月1日付成績 GPA as of October 1

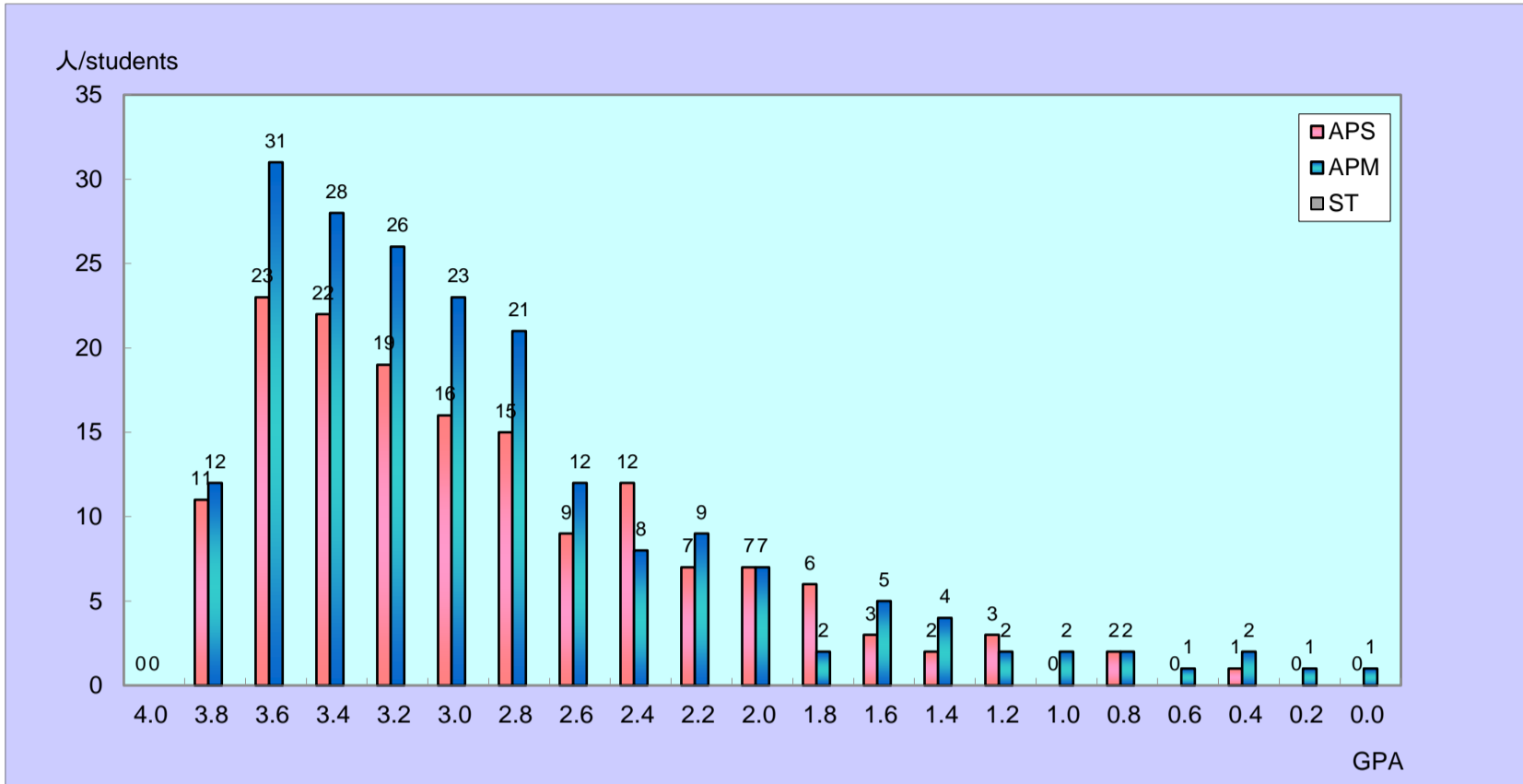

	APS	APM	ST	TOTAL
4.0	0	0	0	0
3.8 以上 above	11	12	0	23
3.6 以上 above	23	31	0	54
3.4 以上 above	22	28	0	50
3.2 以上 above	19	26	0	45
3.0 以上 above	16	23	0	39
2.8 以上 above	15	21	0	36
2.6 以上 above	9	12	0	21
2.4 以上 above	12	8	0	20
2.2 以上 above	7	9	0	16
2.0 以上 above	7	7	0	14
1.8 以上 above	6	2	0	8
1.6 以上 above	3	5	0	8
1.4 以上 above	2	4	0	6
1.2 以上 above	3	2	0	5
1.0 以上 above	0	2	0	2
0.8 以上 above	2	2	0	4
0.6 以上 above	0	1	0	1
0.4 以上 above	1	2	0	3
0.2 以上 above	0	1	0	1
0.0 以上 above	0	1	0	1
合計	158	199	0	357

当該 Semester GPA の算出方法は、

平均 GPA / Average GPA	
APS	2.97
APM	2.97
ST	

$$\left[ \begin{array}{l} (A+\text{の単位数} \times 4) \\ + (A\text{の単位数} \times 3) \\ + (B\text{の単位数} \times 2) \\ + (C\text{の単位数} \times 1) \end{array} \right] \div \text{総登録単位数 (P・T評価は除く)}$$

たとえば、GPAが3.00であった場合、総登録単位の平均がAであったことを意味します。同様に、GPAが2.00であった場合、総登録単位の平均がBであったことを意味します。

**Calculation method for GPA in each semester**

$$\left[ \begin{array}{l} (\text{No. of credits } A+ \\ \times 4) \\ + (\text{No. of credits } A \\ \times 3) \end{array} \right] \div \text{Total registered credits in each semester}$$

For example, the average of the credits will be A if the GPA is 3.00. Similarly, the average of the total credits will be B if the GPA is 2.00.